

Zarządzenie Nr 01.120.0008.2015

Wójta Gminy Pawłowice

z dnia 09.03.2015 r.

**w sprawie: zmian do Regulaminu Organizacyjnego
Gminnego Zakładu Wodociągów i Kanalizacji z siedzibą w Krzyżowicach**

Na podstawie § 7 Statutu Gminnego Zakładu Wodociągów i Kanalizacji zatwierdzonego Uchwałą Rady Gminy Pawłowice nr XXXIV/383/2010 z dnia 22 czerwca 2010r. oraz zgodnie z § 24 pkt. 1 i pkt. 2 Regulaminu Organizacyjnego Gminnego Zakładu Wodociągów i Kanalizacji wprowadzonego Zarządzeniem Nr OR 0152/1/2010 Wójta Gminy Pawłowice z dnia 16 grudnia 2010r.

Zarządzam

§ 1

1. W Regulaminie Organizacyjnym Gminnego Zakładu Wodociągów i Kanalizacji wprowadzonym Zarządzeniem Wójta Gminy Pawłowice nr OR 0152/1/2010 z dnia 16.12.2010r. wprowadza się Aneks Nr 4 obejmujący następujące zmiany:
 - a) schemat organizacyjny, który otrzymuje brzmienie zgodnie z załącznikiem Nr 1,
 - b) wykaz obsady etatowej, który otrzymuje brzmienie zgodnie z załącznikiem Nr 2.

§ 2

2. Zarządzenie wchodzi w życie z dniem 01.04.2015 r.
3. Wykonanie Zarządzenia powierzam Dyrektorowi Gminnego Zakładu Wodociągów i Kanalizacji.

WÓJT

Franciszek Dziendziel

Rozdzielniki:

1. Urząd Gminy Pawłowice
2. GZWiK DFA

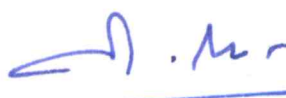

GMINNY ZAKŁAD
WODOCIĄGÓW I KANALIZACJI
DYREKTOR
mgr inż. Tomasz Herok

Ryszard Ostrowski
RADCA PRAWNY
Kt. 2104

Aneks Nr 4 z dnia ..09..03.....2015 r. do Regulaminu Organizacyjnego Gminnego Zakładu Wodociągów i Kanalizacji wprowadzony Zarządzeniem nr 01.120.0008.2015..... Wójta Gminy Pawłowice z dnia ..09..03.....2015 r.

Załącznik nr 1 do Regulaminu Organizacyjnego Gminnego Zakładu Wodociągów i Kanalizacji

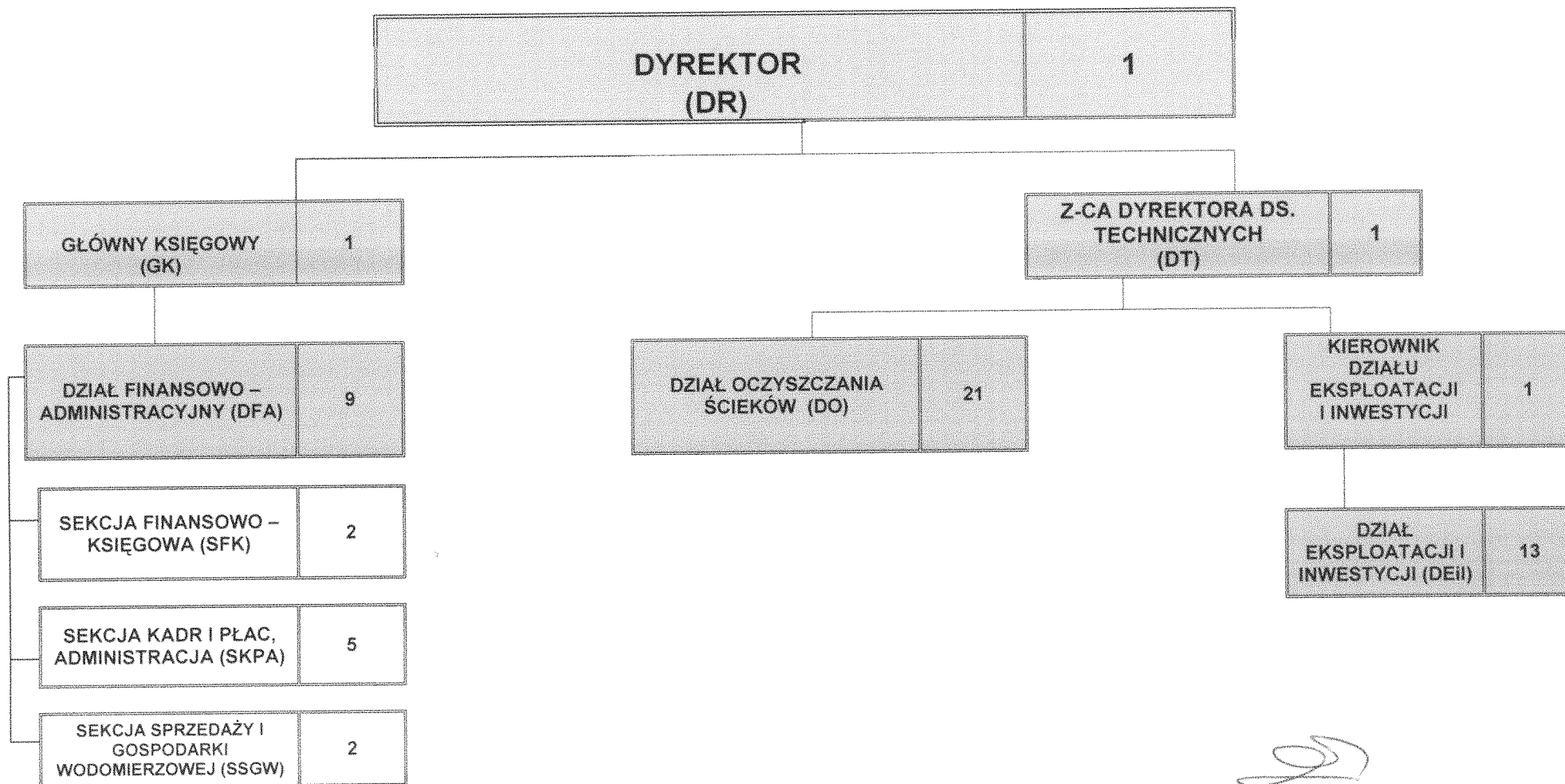
SCHEMAT ORGANIZACYJNY GMINNEGO ZAKŁADU WODOCIĄGÓW I KANALIZACJI



Aneks Nr 4 z dnia ...09.03.2015 r.
do Regulaminu Organizacyjnego Gminnego Zakładu Wodociągów i Kanalizacji wprowadzony
Zarządzeniem Nr 01.120.0009.2015. Wójta Gminy Pawłowice z dnia ...09.03.2015 r.

Załącznik nr 2 do Regulaminu Organizacyjnego
Gminnego Zakładu Wodociągów i Kanalizacji

WYKAZ OBSADY ETATOWEJ GMINNEGO ZAKŁADU WODOCIĄGÓW I KANALIZACJI

LP	DZIAŁ/STANOWISKO	ILOŚĆ ETATÓW
1	DYREKTOR	1
2	Z-CA DYREKTORA D/S TECHNICZNYCH	1
3	GLÓWNY KSIĘGOWY	1
4	KIEROWNIK DZIAŁU EKSPLOATACJI I INWESTYCJI	1
5	DZIAŁ FINANSOWO - ADMINISTRACYJNY	9
6	DZIAŁ EKSPLOATACJI I INWESTYCJI	13
7	DZIAŁ OCZYSZCZANIA ŚCIEKÓW	21

WÓJT

Franciszek Dziendziel